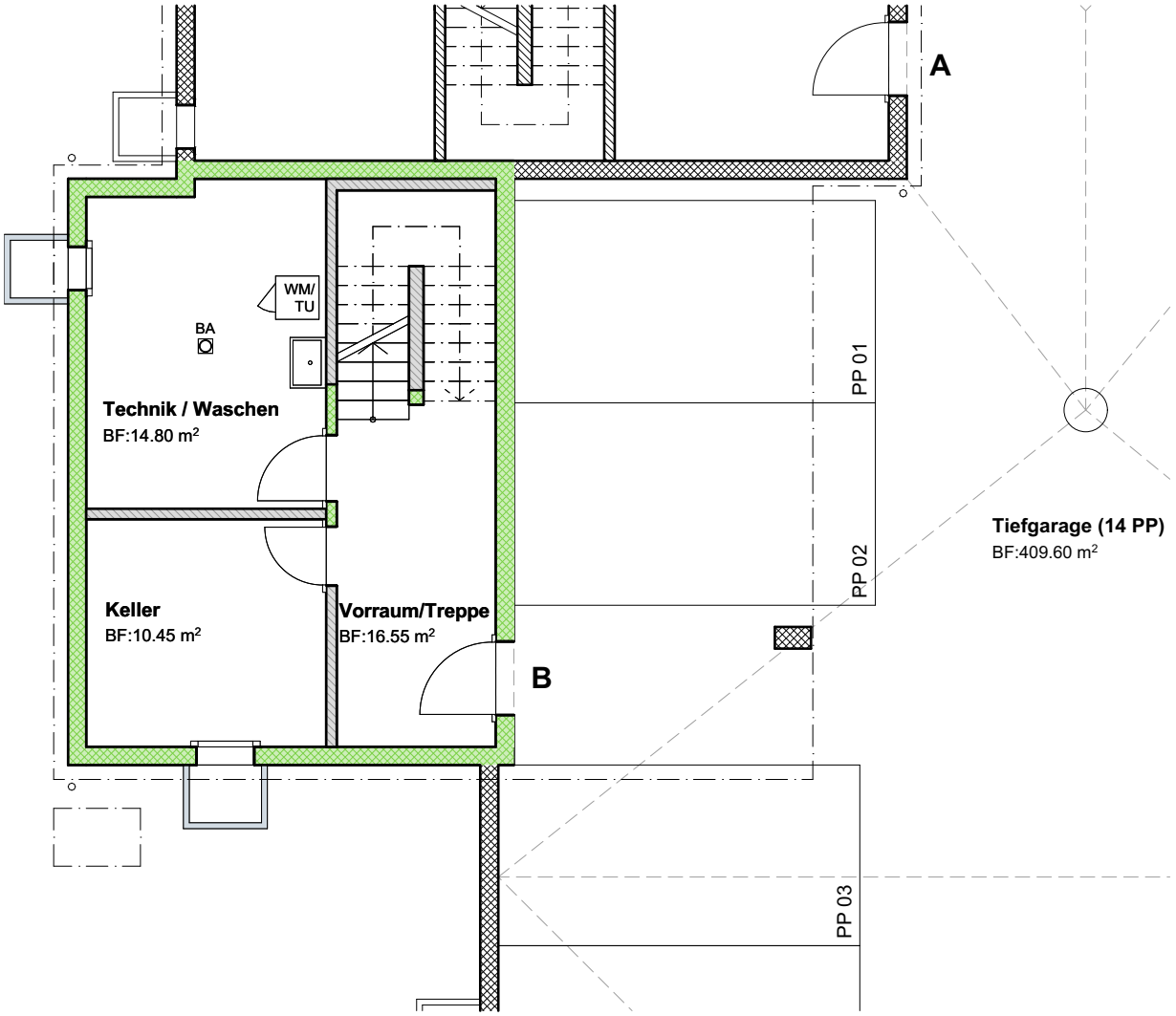

N

0 5m

Überbauung Leestrasse I 8573 Altishausen

Haus B - Untergeschoss

Datum: 15.11.2022

Mst: 1:100

Koller Immo Ostschweiz AG
Weiblingen 1
8577 Schönholzerswilen

KOLLER IMMO

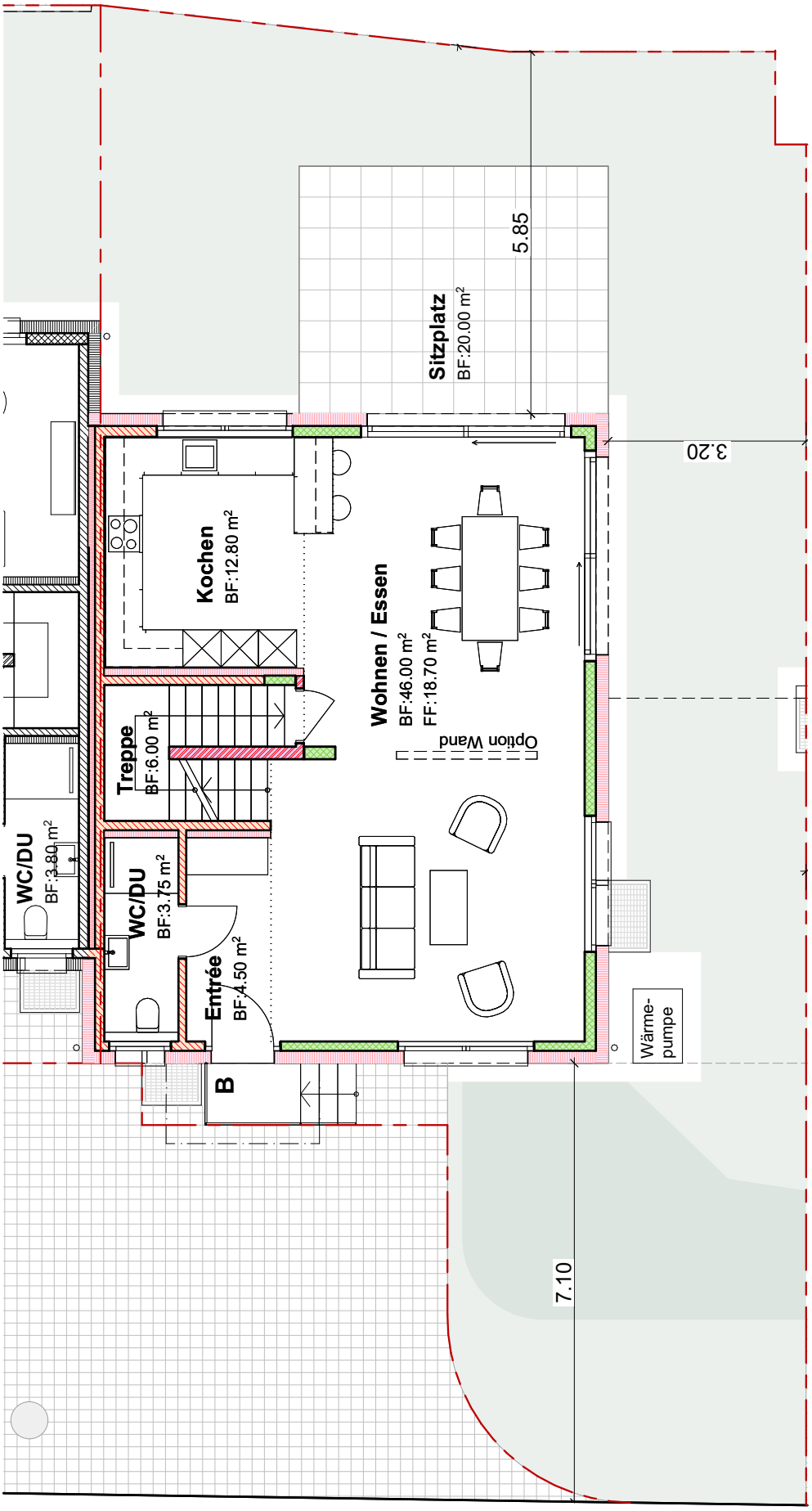

0 5m

N

Überbauung Leestrasse I 8573 Altishausen

Haus B - Erdgeschoss

Datum: 15.11.2022

Mst: 1:100

Koller Immo Ostschweiz AG
Weiblingen 1
8577 Schönholzerswilen

KOLLER IMMO

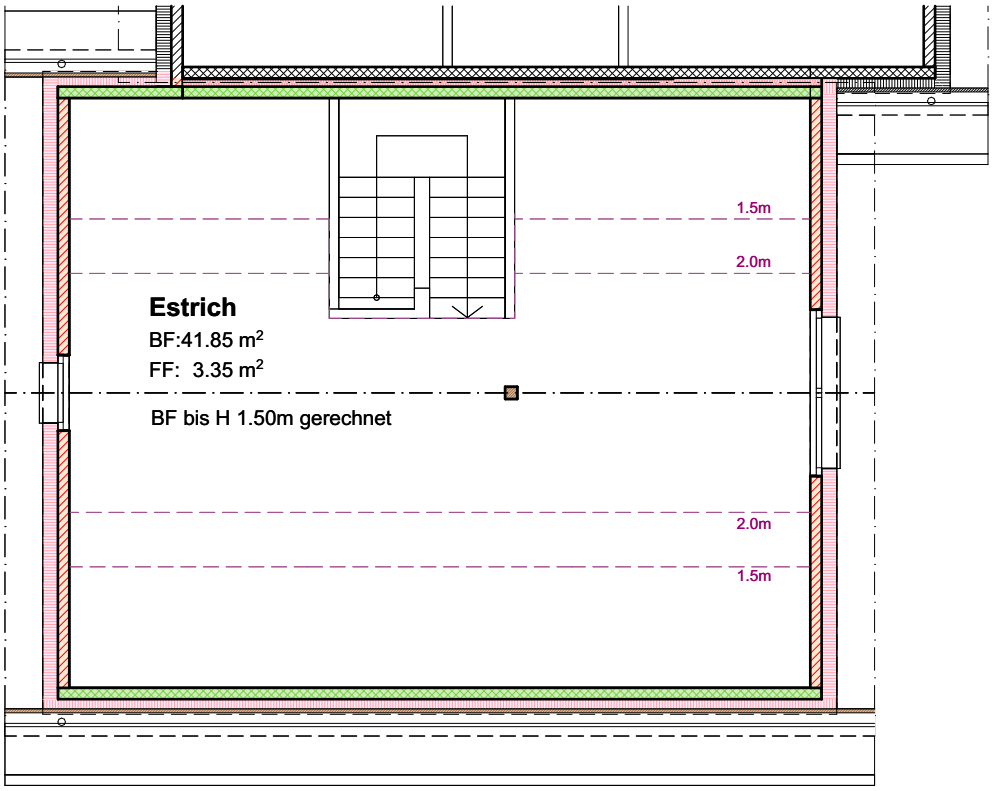

DG

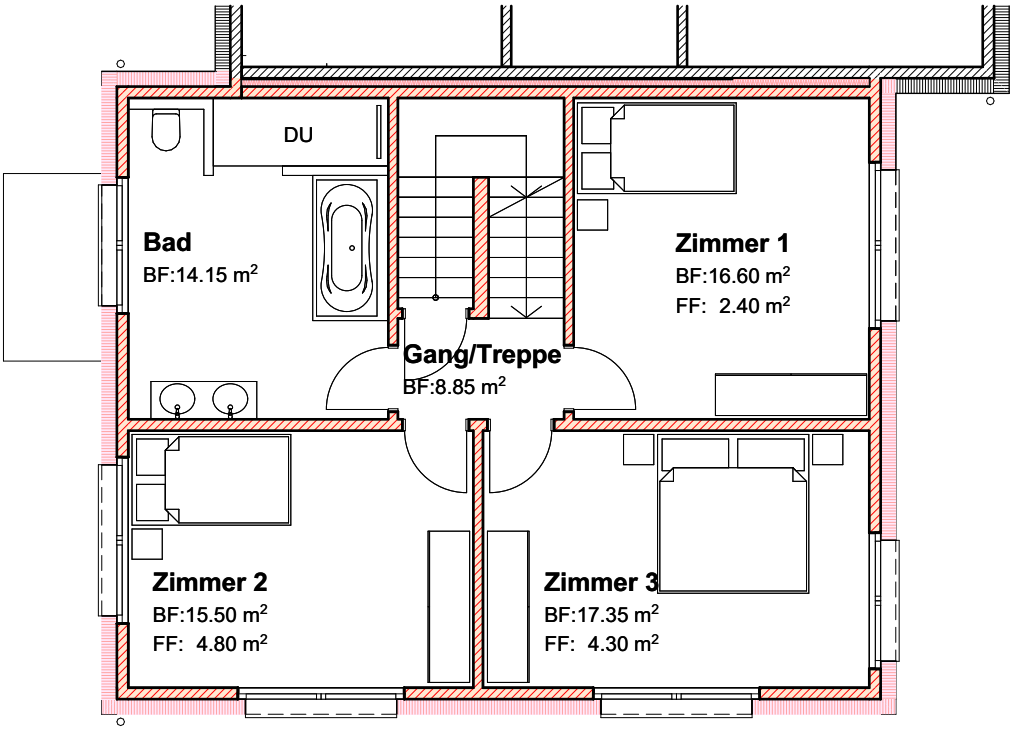

OG

N

0 5m

Überbauung Leestrasse I 8573 Altishausen

Haus B - OG + DG (Standard)

Datum: 15.11.2022

Mst: 1:100

Koller Immo Ostschweiz AG
Weiblingen 1
8577 Schönholzerswilen

KOLLER IMMO

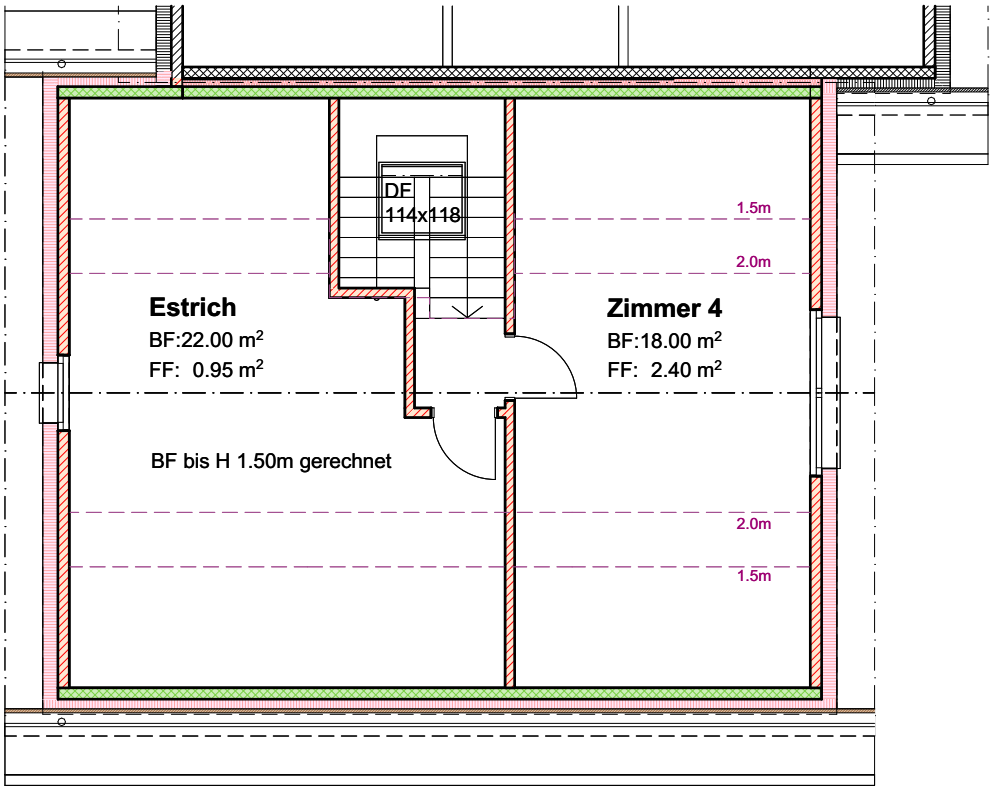

DG

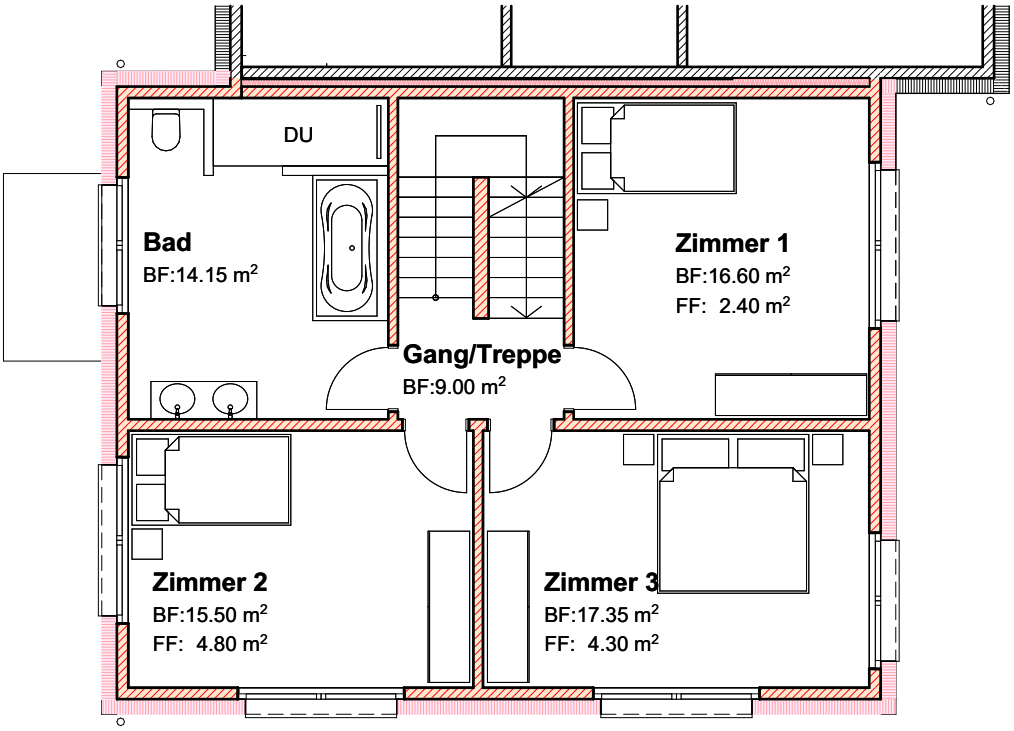

OG

N

0 5m

Überbauung Leestrasse I 8573 Altishausen

Haus B - OG + DG (Variante 2)

Datum: 15.11.2022

Mst: 1:100

Koller Immo Ostschweiz AG
Weiblingen 1
8577 Schönholzerswilen

KOLLER IMMO

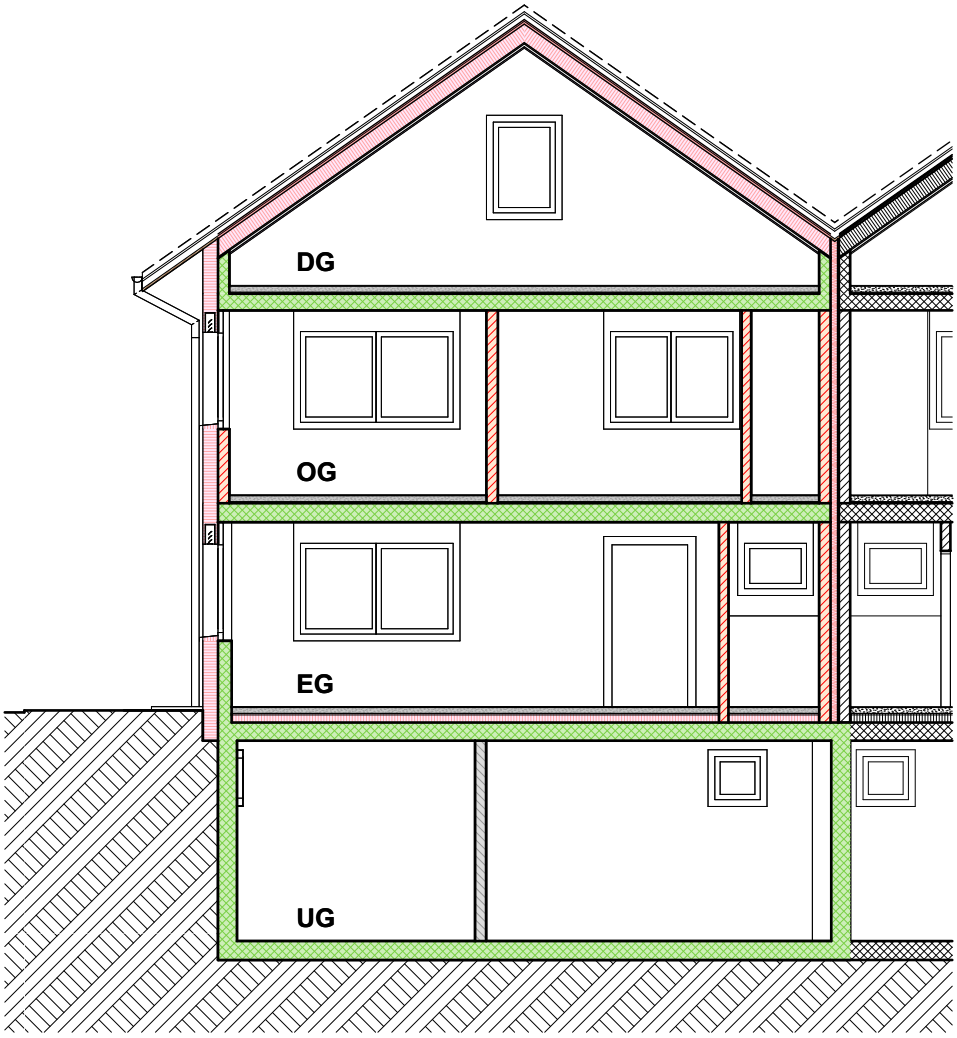

0 5m

Überbauung Leestrasse I 8573 Altishausen

Haus B - Schnitt

Datum: 15.11.2022

Mst: 1:100

Koller Immo Ostschweiz AG
Weiblingen 1
8577 Schönholzerswilen

KOLLER IMMO

Ansicht Süd

0 5m

Überbauung Leestrasse I 8573 Altishausen

Haus B - Ansicht Süd

Datum: 15.11.2022

Mst: 1:100

Koller Immo Ostschweiz AG
Weiblingen 1
8577 Schönholzerswilen

KOLLER IMMO

Ansicht Ost

Ansicht West

0 5m

Überbauung Leestrasse I 8573 Altishausen

Haus B - Ansicht Ost + West

Datum: 15.11.2022

Mst: 1:100

Koller Immo Ostschweiz AG
Weiblingen 1
8577 Schönholzerswilen

KOLLER IMMO